Rapperswil, 14. September 2026

An die Mitglieder von
TOP 100 GEBÄUDEHÜLLE NETWORK

Einladung zur 39. ordentlichen Generalversammlung

Liebe **TOP 100 GEBÄUDEHÜLLE NETWORK** Mitglieder

Gerne laden wir euch zur 39. ordentlichen Generalsversammlung ein. Nachfolgend findet ihr die Traktanden sowie die Anträge des Vorstandes.

Im Anschluss an die Generalversammlung findet ab 09.30 Uhr der Herbstanlass statt. Details dazu könnt ihr dem separaten Programm entnehmen.

Datum:	Mittwoch, 28. Oktober 2026
Ort:	Radisson Blu Hotel Reussen, Bärengasse 1, 6490 Andermatt
Zeit:	08.00 Uhr bis 15.30 Uhr
Programm:	08.45 Uhr bis 09.30 Uhr Generalversammlung
	09.30 Uhr bis 12.00 Uhr Vortragsreihe, Führung, Podiumsgespräch
	12.00 Uhr bis 13.45 Uhr Apéro, Mittagessen, Networking
	13.45 Uhr bis 15.30 Uhr Vortragsreihe und Schlusstrunk

TRAKTANDEN

1. Begrüssung und Eröffnung
2. Wahl der Stimmenzähler
3. Protokoll der 38. Generalversammlung
4. Budget und Mitgliederbeiträge 2027
5. Wahlen
6. Mutationen
7. Anträge der Mitglieder
   Anträge der Mitglieder sind 20 Tage vor der Versammlung beim Präsidenten einzureichen.
8. Diverses

Save the Date

- Frühjahresanlass 2027:
  3. und 4. Juni 2027

Detaillierte Infos folgen

TOP 100 GEBÄUDEHÜLLE NETWORK, Ziegelei 8, 3255 Rapperswil BE, T+41 31 879 65 06
Präsident: praesident@top-100.ch Sekretariat: info@top-100.ch



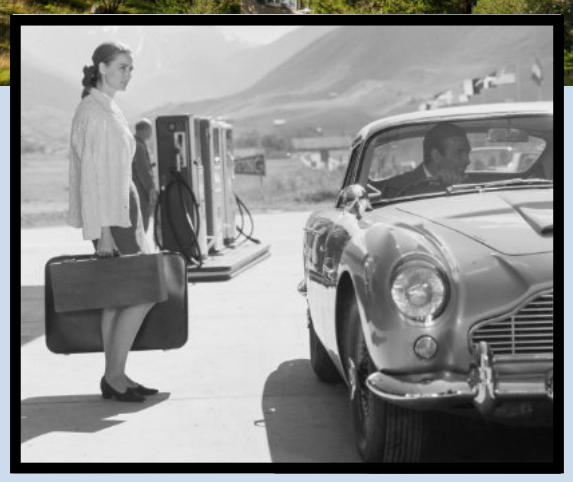

007 "Goldfinger" 1964
Tankstelle Aurora
Andermatt

programm

wandel

BIM heute

BIM evolution

beachtlich

Andermatt Swiss Alps | by ORASCOM DEVELOPMENT

PHILIPP WIETING WERKNETZ ARCHITEKTUR

ROSSETTI+WYSS ARCHITEKTEN

ALPINE FILMS

Organisation
TOP100 GEBÄUDEHÜLLE NETWORK
Kontakt
Rudolf Gasser I 079 354 55 37
r.gasser@gasserceramic.ch
Daniel Hauri I 079 636 09 42
daniel.hauri@gl-events.ch

herbst versammlung 2026

morgen wird heute gestern sein

Datum **Mittwoch, 28. Oktober 2026**

Ort **Radisson Blu Hotel Reussen**
Bärengasse 1
6490 Andermatt

Motto **Bauten, Bites und Bond**
Ein Tag über bedeutende Projekte, digitale Welt, Weiterentwicklung, Kreativität und starke Teams

Ab 08.00 h	Eintreffen der Mitglieder und Gäste Begrüssungskaffee
08.45 h	**Herbst 39. Generalversammlung** *Rudolf Gasser*
09.30 h	**Begrüssung der Referenten und Gäste** *Rudolf Gasser*
09.30 h	**Andermatt Swiss Alps –** **Von der Vision bis heute** *Raphael Krucker* *Group CEO Andermatt Swiss Alps*
10.15 h	Führung durch Andermatt Reuss
11.00 h	Kaffee, Biopause
11.15 h	**Prodiumsgespräch 10 Jahre BIM** *Moderation Stefan Cadosch* *Philipp Wieting Werknetz Architektur* *Zürich, Domat/Ems, Hergiswil* *Mark Aurel Wyss* *Rossetti + Wyss Architekten AG, Zollikon*
12.00 h	**Apero, Mittagessen**
13.45 h	**BIM 4.0** **Integration von KI in BIM** *Stefan Cadosch* *CEO keeValue AG, Brugg*
14.30 h	**Oftmals geschüttelt** **im Team** 50 Jahre im Dienst von 007 *Stefan Zürcher* *Alpine Films, Wengen*
15.30 h	**Abschiedskaffee** Ende der Veranstaltung

TOP 100 GEBÄUDEHÜLLE NETWORK



herbst versammlung 2026

bauten wandel

morgen wird heute gestern sein



Andermatt Swiss Alps – Von der Vision bis heute



Raphael Krucker
Group CEO Andermatt Swiss Alps

Mit dem Wandel vom Armeestützpunkt zum Tourismusresort erhält Andermatt und mit ihm das ganze Urserntal eine grosse Chance für eine nachhaltige touristische, ökonomische und soziale Entwicklung.
Darin eingeschlossen ist auch die einmalige Gelegenheit, die umfassende, mit dem Wandel verbundene bauliche Erweiterung vorausschauend und kontrolliert ablaufen zu lassen.
Die Andermatt Swiss Alps AG mit Sitz im Dorf beschäftigt sich unter anderem mit der Entwicklung, der Planung und dem Bau von Immobilien und Infrastruktur im Dorfteil Andermatt Reuss.

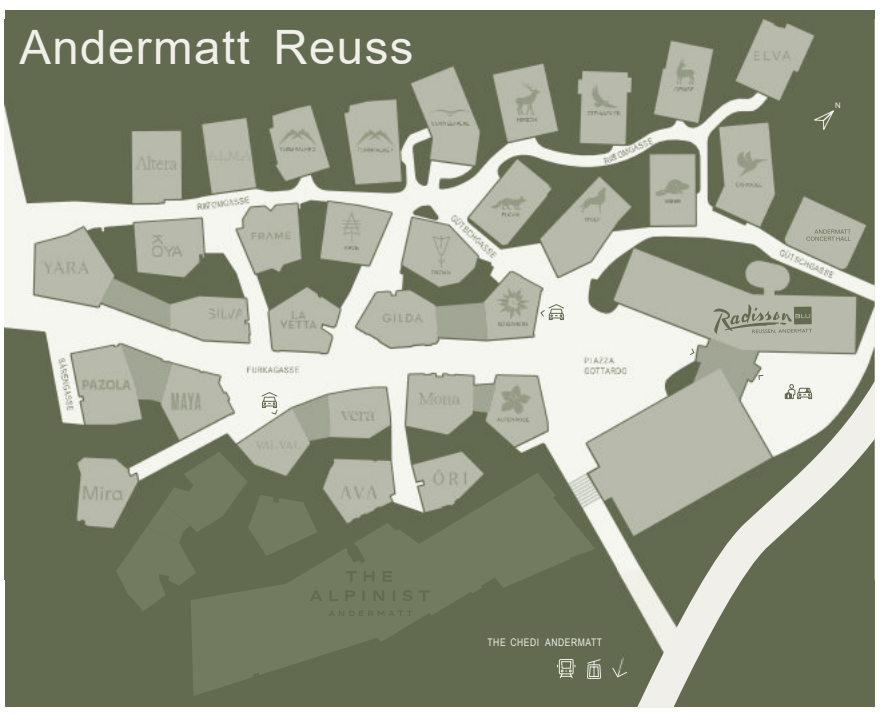

Andermatt Swiss Alps | by ORASCOM DEVELOPMENT





TOP 100 GEBÄUDEHÜLLE NETWORK

bauten



herbst versammlung 2026

bites BIM heute

morgen wird heute gestern sein



Philipp Wieting
Philipp Wieting Werknetz Architektur

BIM seit über 17 Jahren im Einsatz

Die Werknetz Architektur AG steht für integrale Zusammenarbeit und setzt Building Information Modeling (BIM) seit über 17 Jahren erfolgreich ein.
Auf Basis der gewonnenen Erfahrungen wurden das BIM-Modell und die damit verbundenen Prozesse stetig optimiert und weiterentwickelt. Dabei stand von Beginn weg nicht nur die Planungssicherheit und einfachere Einbindung aller Beteiligten im Vordergrund, sondern vor allem auch die digitalen Möglichkeiten für die Architektur selbst.
Die integrale Planung von Bauten kann dank BIM von Beginn weg zu Ende gedacht, laufend kontrolliert und schliesslich die architektonische Idee perfekt umgesetzt werden.





KI meint:
Befürworter von BIM betonen vor allem die massive Effizienzsteigerung, Kostensenkung und verbesserte Zusammenarbeit über den gesamten Lebenszyklus eines Bauwerks.



TOP 100 GEBÄUDEHÜLLE NETWORK



herbst versammlung 2026



morgen wird heute gestern sein

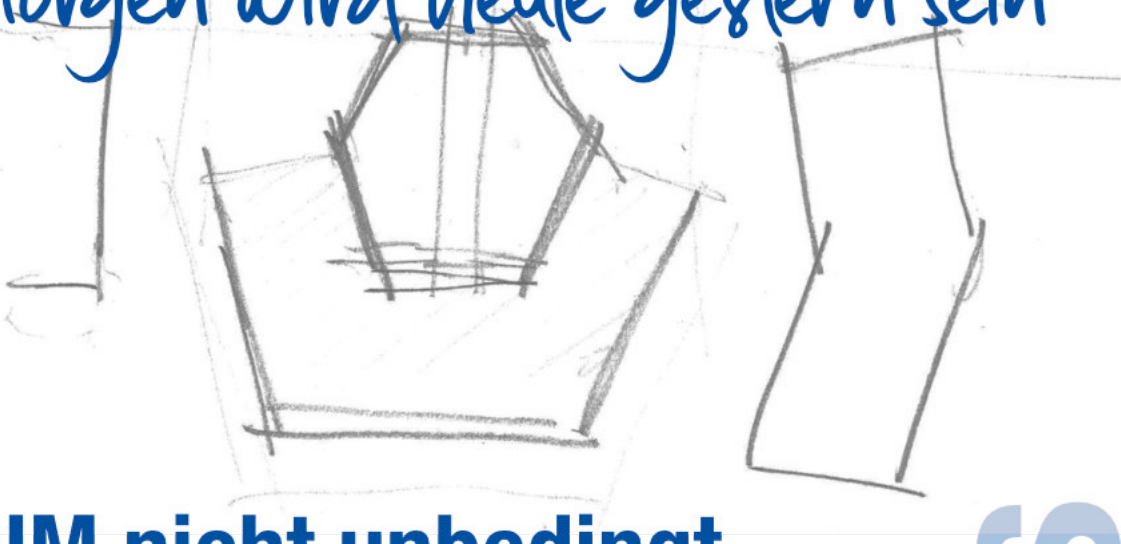

bites

bites BIM heute

BIM nicht unbedingt

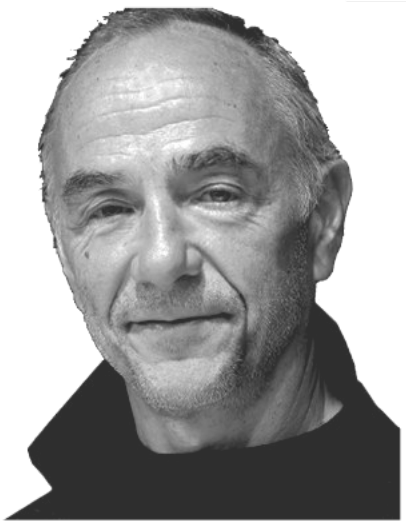

Mark Aurel Wyss
Rossetti + Wyss Architekten AG

Die Rossetti + Wyss Architekten suchen im Arbeitsprozess nach einer klaren, unverwechselbaren Haltung. Ihre Arbeit zeichnet sich durch die gesuchte, stringente Konzeption aus, die ihre Bauten prägt und ihnen zugleich Offenheit und Lesbarkeit verleiht.

Im Zentrum der Tätigkeiten steht Architektur und Städtebau – verstanden als vielschichtiger Dialog zwischen Raum, Mensch und Zeit. Jedes Projekt verlangt ein langfristiges, umsichtiges Planen und Handeln – ein sorgfältiges Abwägen, Ergründen und Umsetzen. So entsteht eine Architektur, die nicht nur Räume gestaltet, sondern Haltungen sichtbar macht.

Die realisierten Bauten sind ruhig und zurückhaltend, konsistent, nicht schrill – getragen von einer eigenen Sicht auf das Langlebige, nicht auf das Zeitweilige.



KI meint:
Kritiker von BIM bemängeln vor allem den hohen Aufwand, rechtliche Unsicherheiten und die Benachteiligung kleinerer Betriebe.
Kritikpunkte:
Hohe Einführungskosten
Rechtliche Risiken
Hoher Initialaufwand
Mangelnde Standards
Überforderung kleiner Handwerker



TOP 100
GEBÄUDEHÜLLE NETWORK



herbst versammlung 2026

bites
BIM evolution

morgen wird heute gestern sein

BIM 4.0



Stefan Cadosch
CEO keeValue AG, Brugg



KI meint:
Die keeValue AG wurde 2014 von Architekten gegründet und ist heute ein interdisziplinäres Team mit Betriebswissenschaftlern, Softwareentwicklern und Machine Learning Spezialisten.

Integration von KI in BIM

Die keeValue schliesst die Lücke zu BIM 4.0. Die Plattform verbindet künstliche Intelligenz, Baukostendaten und BIM-Modelle damit bereits in frühen Projektphasen belastbare Grundlagen für Entscheidungen entstehen.
Die KI-Tools von keeValue ermöglichen heute die schnelle Einordnung von Neubau-, Umbau- und Betriebskosten. In einem Innosuisse-Projekt mit der FHNV wurde zudem nachgewiesen, dass sich auch einfache und unvollständige BIM-Modelle mit der keeValue-Software verbinden lassen.
Darauf aufbauend entwickelt keeValue in den kommenden zwei Jahren eine tragfähige Lösung, mit der Baukosten und Ökobilanzen direkt aus BIM-Modellen ermittelt werden können.

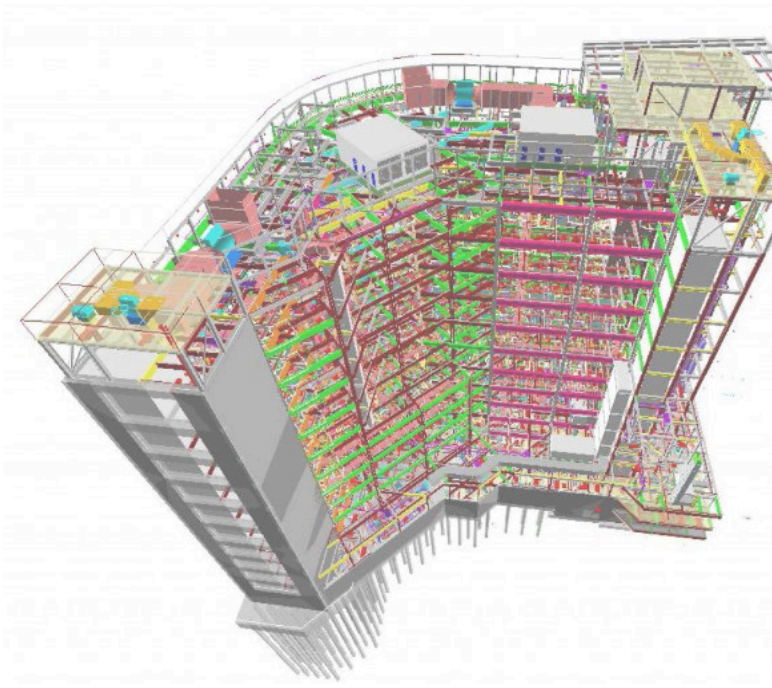

bites

TOP 100 GEBÄUDEHÜLLE NETWORK



Oftmals geschüttelt im Team
50 Jahre im Dienst von James Bond



Stefan Zürcher
Alpine Films, Wengen







Der Berner Oberländer wirkte zum ersten mal für den James Bond-Film "Im Geheimdienst Ihrer Majestät"der im Lauterbrunnental gedreht wurde.
Der perfekte Stuntmen für die Skiszenen in einem echten Teamwork für die gestellten komplexen Aufgaben.
Auch heute in der Berufswelt bedeutet Teamwork das enge Zusammenwirken von Fachkräften zur Erreichung eines gemeinsamen Ziels.
Es bündelt unterschiedliche Fähigkeiten, fördert die Kommunikation, steigert durch gegenseitige Unterstützung Effizienz und Qualität sowie die Lösungsfindung im Vergleich zum Alleingang.

TOP 100
GEBÄUDEHÜLLE NETWORK